III. WYCENA WARTOŚCI RYNKOWYCH BRUTTO WYPOSAŻENIA BIURA.

METODA A

L.p.	Nazwa i dane ruchomości (ceny i źródła cen)	Cśr brutto [zł]	Vj	Kpj brutto [zł]	Ilość szt. kpl.	Wr brutto [zł] za 1 szt. kpl.	Wr brutto [zł] razem
1	2	3	4	5	6	7	8
1	Fotele biurowe obrotowe	30.00	1.00	0.00	4	**30.00**	**120.00**
	C1 = 25,- zł, C2 = 30,- zł, C3 = 35,- zł.						
	www.olx.pl						
2	Stolik biurowy	70.00	1.00	0.00	1	**70.00**	**70.00**
	C1 = 60,- zł, C2 = 70,- zł, C3 = 80,- zł.						
	www.sprzedajemy.pl						
3	Regał biurowy 5-półkowy	90.00	1.00	40.00	1	**50.00**	**50.00**
	C1 = 80,- zł, C2 = 90,- zł, C3 = 100,- zł.						
	www.sprzedajemy.pl						
4	Stolik biurowy	70.00	1.00	0.00	1	**70.00**	**70.00**
	C1 = 60,- zł, C2 = 70,- zł, C3 = 80,- zł.						
	www.sprzedajemy.pl						
5	Stół biurowy	140.00	1.00	0.00	1	**140.00**	**140.00**
	C1 = 120,- zł, C2 = 140,- zł, C3 = 160,- zł.						
	www.olx.pl, www.sprzedajemy.pl						
6	Biurko składane 2-szafkowe	210.00	1.00	0.00	1	**210.00**	**210.00**
	C1 = 180,- zł, C2 = 200,- zł, C3 = 250,- zł.						
	www.olx.pl, www.sprzedajemy.pl						

7	Biurko składane 2-szafkowe	210.00	1.00	0.00	1	**210.00**	**210.00**
	C1 = 180,- zł, C2 = 200,- zł, C3 = 250,- zł.						
	www.olx.pl, www.sprzedajemy.pl						
8	Komoda 4-szufladowa	80.00	1.00	0.00	1	**80.00**	**80.00**
	C1 = 70,- zł, C2 = 80,- zł, C3 = 90,- zł.						
	www.sprzedajemy.pl						
9	Kontenerek pod biurkowy 3-szufladowy na kółkach	64.00	1.00	0.00	1	**64.00**	**64.00**
	C1 = 50,- zł, C2 = 70,- zł, C3 = 73,- zł.						
	www.sprzedajemy.pl						
10	Kontenerek pod biurkowy 3-szufladowy na kółkach	64.00	1.00	0.00	1	**64.00**	**64.00**
	C1 = 50,- zł, C2 = 70,- zł, C3 = 73,- zł.						
	www.sprzedajemy.pl						
11	Zestaw 2-szafkowy średnio-wysoki	180.00	1.00	30.00	1	**150.00**	**150.00**
	C1 = 160,- zł, C2 = 180,- zł, C3 = 200,- zł.						
	www.sprzedajemy.pl						
12	Zestaw 2-szafkowy niski	140.00	1.00	30.00	1	**110.00**	**110.00**
	C1 = 120,- zł, C2 = 140,- zł, C3 = 160,- zł.						
	www.sprzedajemy.pl						
13	Szafka średnio-wysoka	120.00	1.00	30.00	1	**90.00**	**90.00**
	C1 = 100,- zł, C2 = 120,- zł, C3 = 140,- zł.						
	www.sprzedajemy.pl						
14	Regał biurowy 4-półkowy	110.00	1.00	0.00	1	**110.00**	**110.00**
	C1 = 100,- zł, C2 = 110,- zł, C3 = 120,- zł.						
	www.sprzedajemy.pl						
15	Regał biurowy 4-półkowy	90.00	1.00	0.00	1	**90.00**	**90.00**
	C1 = 80,- zł, C2 = 90,- zł, C3 = 100,- zł.						
	www.sprzedajemy.pl						

16	Regał biurowy 5-półkowy	110.00	1.00	0.00	1	**110.00**	**110.00**
	C1 = 100,- zł, C2 = 110,- zł, C3 = 120,- zł.						
	www.sprzedajemy.pl						
17	Regał biurowy z szafką	110.00	1.00	0.00	1	**110.00**	**110.00**
	C1 = 100,- zł, C2 = 110,- zł, C3 = 120,- zł.						
	www.sprzedajemy.pl						
18	Słupek biurowy	80.00	1.00	0.00	1	**80.00**	**80.00**
	C1 = 60,- zł, C2 = 80,- zł, C3 = 100,- zł.						
	www.sprzedajemy.pl						
19	Zasilacz awaryjny UPS EVER MP 300 DPC	82.00	1.00	0.00	1	**82.00**	**82.00**
	C1 = 47,- zł, C2 = 70,- zł, C3 = 100,- zł.						
	www.olx.pl; www.lombard.pl						
20	Urządzenie wielofunkcyjne	467.00	1.00	0.00	1	**467.00**	**467.00**
	KYOCERA TASKALFA 3551CI						
	C1 = 340,- zł, C2 = 400,- zł, C3 = 600,- zł.						
	www.allegrolokalnie.pl; www.olx.pl						
21	Szafa do akt GOBI SMJ-3	1 133.00	1.00	0.00	1	**1 133.00**	**1 133.00**
	C1 = 900,- zł, C2 = 1 200,- zł, C3 = 1 300,- zł.						
	www.allegrolokalnie.pl; www.olx.pl						
22	Kontenerek pod biurkowy 4-szufladowy	70.00	1.00	0.00	1	**70.00**	**70.00**
	C1 = 50,- zł, C2 = 70,- zł, C3 = 90,- zł.						
	www.sprzedajemy.pl						
23	Regał biurowy 4-półkowy	90.00	1.00	0.00	1	**90.00**	**90.00**
	C1 = 80,- zł, C2 = 90,- zł, C3 = 100,- zł.						
	www.sprzedajemy.pl						
24	Szafa biurowa 2-drzwiowa	100.00	1.00	0.00	1	**100.00**	**100.00**
	C1 = 90,- zł, C2 = 100,- zł, C3 = 100,- zł.						
	www.sprzedajemy.pl						

25	Regał biurowy 5-półkowy	110.00	1.00	0.00	1	**110.00**	**110.00**
	C1 = 100,- zł, C2 = 110,- zł, C3 = 120,- zł.						
	www.sprzedajemy.pl						
26	Słupek biurowy	80.00	1.00	0.00	1	**80.00**	**80.00**
	C1 = 60,- zł, C2 = 80,- zł, C3 = 100,- zł.						
	www.sprzedajemy.pl						
27	Regał biurowy 4-półkowy	90.00	1.00	0.00	1	**90.00**	**90.00**
	C1 = 80,- zł, C2 = 90,- zł, C3 = 100,- zł.						
	www.sprzedajemy.pl						
28	Regał biurowy 6-półkowy	110.00	1.00	0.00	1	**110.00**	**110.00**
	C1 = 100,- zł, C2 = 110,- zł, C3 = 120,- zł.						
	www.sprzedajemy.pl						
29	Termobindownica do dokumentów	51.00	1.00	0.00	1	**51.00**	**51.00**
	OPUS IBICO 310 E						
	C1 = 40,- zł, C2 = 47,- zł, C3 = 66,- zł.						
	www.allegrolokalnie.pl; www.olx.pl						
30	Bindownica do dokumentów A4	80.00	1.00	40.00	1	**40.00**	**40.00**
	C1 = 60,- zł, C2 = 80,- zł, C3 = 100,- zł.						
	www.sprzedajemy.pl, www.olx.pl						
31	Wentylator stołowy CIATRONIC VL 2588	35.00	1.00	0.00	1	**35.00**	**35.00**
	C1 = 30,- zł, C2 = 35,- zł, C3 = 40,- zł.						
	www.olx.pl						
32	Wentylator pokojowy FERM SVB-401	50.00	1.00	0.00	1	**50.00**	**50.00**
	C1 = 45,- zł, C2 = 50,- zł, C3 = 55,- zł.						
	www.olx.pl						
33	Podstawki	25.00	1.00	0.00	2	**25.00**	**50.00**
	C1 = 20,- zł, C2 = 25,- zł, C3 = 30,- zł.						
	www.olx.pl, www.sprzedajemy.pl						

34	Blat na biurko	60.00	1.00	0.00	1	**60.00**	**60.00**
	C1 = 50,- zł, C2 = 60,- zł, C3 = 70,- zł.						
	www.olx.pl, www.sprzedajemy.pl						
35	Grzejnik olejowy POP-10-PM	50.00	1.00	0.00	1	**50.00**	**50.00**
	C1 = 40,- zł, C2 = 50,- zł, C3 = 60,- zł.						
	www.olx.pl						
36	Szafa do akt GOBI SMJ-3	1 433.00	1.00	0.00	1	**1 433.00**	**1 433.00**
	C1 = 1 200,- zł, C2 = 1 400,- zł, C3 = 1 700,- zł.						
	www.allegrolokalnie.pl; www.olx.pl						
37	Klawiatury komputerowe przewodowe	10.00	1.00	0.00	4	**10.00**	**40.00**
	C1 = 5,- zł, C2 = 10,- zł, C3 = 15,- zł.						
	www.olx.pl						
38	Myszki komputerowe przewodowe	10.00	1.00	0.00	5	**10.00**	**50.00**
	C1 = 5,- zł, C2 = 10,- zł, C3 = 15,- zł.						
	www.olx.pl						
						Razem brutto [zł]	**6 119.00**

Słownie brutto: sześć tysięcy sto dziewiętnaście złotych 00/100.

Data i podpis Rzeczoznawcy:
08.03.2024 r.

inż. Roman Borkowski
RZECZOZNAWCA SITR
Nr uprawnień 1/01/11
w specjalnościach:
maszyny, urządzenia, wyposażenie
i środki transportu

IV. OPIS I OCENA STANU TECHNICZNEGO ORAZ DOKUMENTACJA FOTOGRAFICZNA WYPOSAŻENIA BIURA.

L. p.	Nazwa ruchomości	Ilość szt., kpl.
	Dane i ocena stanu technicznego / Fot.	
1	**Fotele biurowe obrotowe**	4
	Fotele biurowe tapicerowane z podłokietnikami, na podstawach 5-ramiennych z regulacją wysokości podnośnikiem, obrotowe na kółkach. Konstrukcja nośna metalowo-plastykowa. Fotele wykazują zużycie eksploatacyjne: poluzowanie elementów, wytarcia i zabrudzenia tkaniny. Stan techniczny średni.	
2	**Stolik biurowy**	1
	Stolik biurowy wykonany z płyt drewno-pochodnych laminowanych. <u>Wymiary:</u> Szerokość – 80 cm. Długość - 120 cm. Wysokość – 57 cm. Wykazuje zużycie eksploatacyjne: poluzowanie elementów, wytarcie powierzchni. Stan techniczny średni.	
3	**Regał biurowy 5-półkowy**	1
	Regał biurowy otwarty 5-półkowy, wykonany z płyt drewno-pochodnych laminowanych. <u>Wymiary:</u> Szerokość – 85 cm. Głębokość - 34 cm. Wysokość – 230 cm. Wykazuje zużycie eksploatacyjne: poluzowanie elementów, oderwanie ścianki tylnej, uszkodzenia wytarcia powierzchni. Stan techniczny zły.	
4	**Stolik biurowy**	1

Stolik biurowy wykonany z płyt drewno-pochodnych laminowanych. Wymiary: Szerokość – 87 cm. Długość - 120 cm. Wysokość – 75 cm. Wykazuje zużycie eksploatacyjne: poluzowanie elementów, wytarcie powierzchni. Stan techniczny średni.	

5	Stół biurowy	1

Stolik biurowy wykonany z płyt drewno-pochodnych laminowanych. Wymiary: Szerokość – 113 cm. Długość - 185 cm. Wysokość – 75 cm. Wykazuje zużycie eksploatacyjne: poluzowanie elementów, wytarcie powierzchni. Stan techniczny średni.	

6	Biurko składane 2-szafkowe	1

Blat i 2-szafki 3-szufladowe wykonane z płyt drewnopochodnych laminowanych. Szuflady na prowadnicach stalowych. Wykazuje zużycie eksploatacyjne: poluzowanie elementów, wytarcie powierzchni. Stan techniczny średni.	Wymiary blatu: Szerokość – 90/110 cm. Wysokość – 216 cm. Wymiary 1-szafek: Szerokość – 60 cm. Głębokość - 60 cm. Wysokość – 75 cm.

7	Biurko składane 2-szafkowe	1

Blat i 2-szafki 3-szufladowe wykonane z płyt drewnopochodnych laminowanych. Szuflady na prowadnicach stalowych. Wykazuje zużycie eksploatacyjne: poluzowanie elementów, wytarcie powierzchni. Stan techniczny średni.	Wymiary blatu: Szerokość – 90/110 cm. Wysokość – 216 cm. Wymiary szafek: Szerokość – 50 cm. Głębokość - 60 cm. Wysokość – 75 cm.

8	**Komoda 4-szufladowa**	1

Komoda 4-szufladowe wykonana z płyt drewnopochodnych laminowanych.
Szuflady na prowadnicach stalowych.
Wymiary:
Szerokość – 120 cm.
Głębokość - 65 cm.
Wysokość – 55 cm.
Wykazuje zużycie eksploatacyjne: poluzowanie elementów, wytarcie powierzchni. Stan techniczny średni.

9	**Kontenerek pod biurkowy 3-szufladowy na kółkach**	1

Kontenerek na kółkach wykonany z płyt drewnopochodnych laminowanych z 3-szufladami na prowadnicach stalowych z zamkiem i kluczami.
Wymiary:
Szerokość – 40 cm.
Głębokość - 60 cm.
Wysokość – 60 cm.
Wykazuje zużycie eksploatacyjne: wytarcie powierzchni.
Stan techniczny średni.

10	**Kontenerek pod biurkowy 3-szufladowy na kółkach**	1

Kontenerek na kółkach wykonany z płyt drewnopochodnych laminowanych z 3-szufladami na prowadnicach stalowych z zamkiem i kluczami.
Wymiary:
Szerokość – 45 cm.
Głębokość - 47 cm.
Wysokość – 58 cm.
Wykazuje zużycie eksploatacyjne: wytarcie powierzchni.
Stan techniczny średni.

11	**Zestaw 2-szafkowy średnio-wysoki**	1

2-szafki na kółkach z 3-półkami wykonane z płyt drewnopochodnych laminowanych. Dodatkowy wspólny blat górny. Wykazuje zużycie eksploatacyjne: poluzowanie elementów, wytarcie powierzchni. Wypadanie i uszkodzenia kółek. Stan techniczny średni.	
Wymiary szafki 2-drzwiowej: Szerokość – 90 cm. Głębokość - 45 cm. Wysokość – 135 cm.	Wymiary szafki z 1-drzwiami szklanymi: Szerokość – 45 cm. Głębokość - 45 cm. Wysokość – 135 cm.

12	Zestaw 2-szafkowy niski	1

2-szafki na kółkach z 2-półkami wykonane z płyt drewnopochodnych laminowanych. Dodatkowy wspólny blat górny. Wykazuje zużycie eksploatacyjne: poluzowanie elementów, wytarcie powierzchni. Wypadanie i uszkodzenia kółek. Stan techniczny średni.	
Wymiary szafki 2-drzwiowej: Szerokość – 90 cm. Głębokość - 45 cm. Wysokość – 75 cm.	Wymiary szafki otwartej: Szerokość – 45 cm. Głębokość - 45 cm. Wysokość – 75 cm.

13	Szafka średnio-wysoka	1

Szafka 2-drzwiowa dzielona, wykonana z płyt drewnopochodnych laminowanych, z zamkiem i kluczami. Wymiary: Szerokość – 88 cm. Głębokość - 43cm. Wysokość – 93 cm. Wykazuje zużycie eksploatacyjne: poluzowanie elementów, oderwanie ścianki tylnej, uszkodzenia wytarcia powierzchni. Stan techniczny średni.	

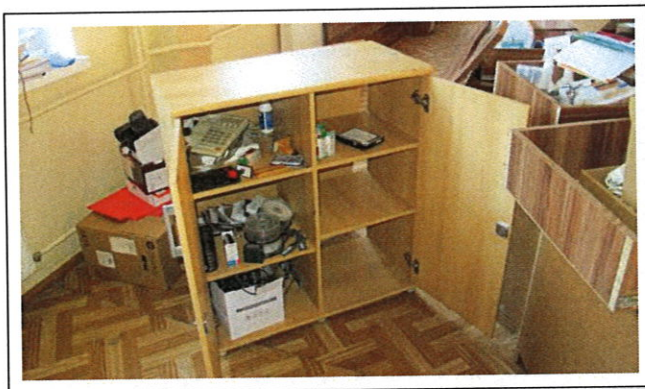

14	**Regał biurowy 4-półkowy**	**1**

Regał biurowy otwarty 4-półkowy, wykonany z płyt drewno-pochodnych laminowanych.
Wymiary:
Szerokość – 80 cm.
Głębokość - 35 cm.
Wysokość – 190 cm.
Wykazuje zużycie eksploatacyjne: poluzowanie elementów, wytarcia powierzchni. Stan techniczny średni.

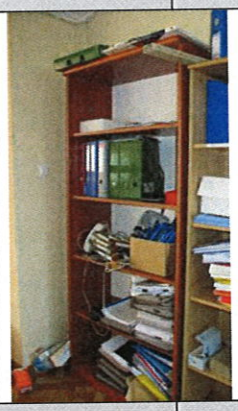

15	**Regał biurowy 4-półkowy**	**1**

Regał biurowy otwarty 4-półkowy, wykonany z płyt drewno-pochodnych laminowanych.
Wymiary:
Szerokość – 80 cm.
Głębokość - 32 cm.
Wysokość – 180 cm.
Wykazuje zużycie eksploatacyjne: poluzowanie elementów, wytarcia powierzchni. Stan techniczny średni.

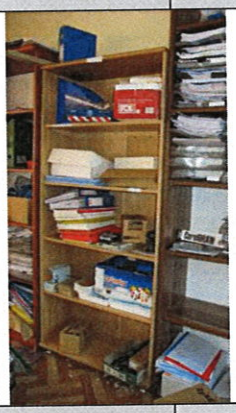

16	**Regał biurowy 5-półkowy**	**1**

Regał biurowy otwarty 5-półkowy, wykonany z płyt drewno-pochodnych laminowanych.
Wymiary:
Szerokość – 85 cm.
Głębokość - 35 cm.
Wysokość – 230 cm.
Wykazuje zużycie eksploatacyjne: poluzowanie elementów, wytarcia powierzchni. Stan techniczny średni.

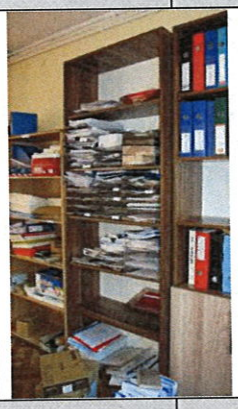

17	**Regał biurowy z szafką**	**1**

Regał biurowy otwarty 3-półkowy, wykonany z płyt drewno-pochodnych laminowanych z szafką dolną 2-drzwiową.
Wymiary:
Szerokość – 85 cm.
Głębokość - 35 cm.
Wysokość – 230 cm.
Wykazuje zużycie eksploatacyjne: poluzowanie elementów, wytarcia powierzchni. Stan techniczny średni.

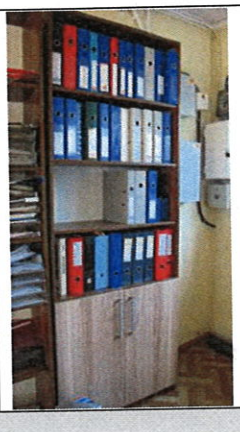

18	Słupek biurowy	1

Słupek 1-drzwiowy, 5-półkowy, wykonany z płyt drewno-pochodnych laminowanych.
Wymiary:
Szerokość – 40 cm.
Głębokość - 55 cm.
Wysokość – 230 cm.
Wykazuje zużycie eksploatacyjne: poluzowanie elementów, wytarcie powierzchni. Stan techniczny średni.

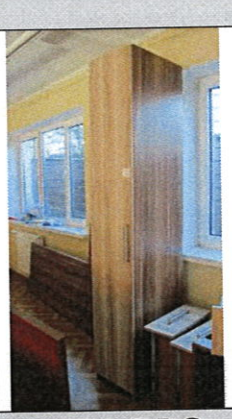

19	Zasilacz awaryjny UPS EVER MP 300 DPC	1

Zasilacz awaryjny UPS, bateryjny do sprzętu komputerowego zabezpieczający przed zanikiem napięcia, 1-gniazdkowy.
Marka – EVER. Model – MP 300 DPC.
Napięcie wejścia i wyjścia – 220 V.
Częstotliwość - 50 Hz.
Prąd - 0,8 A. Moc max. – 300 W.
Nr fabryczny – EO 58208.
Kompletny i sprawny, wykazuje zużycie eksploatacyjne. Stan techniczny średni.

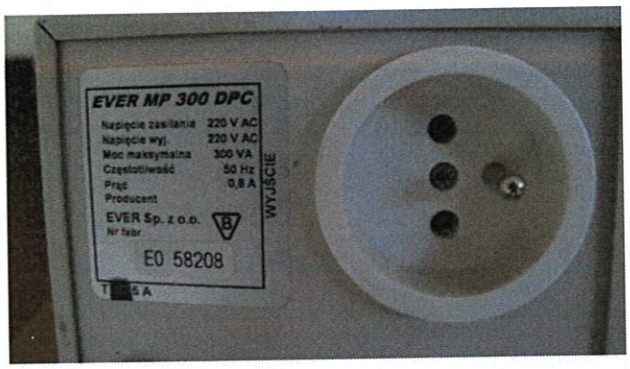

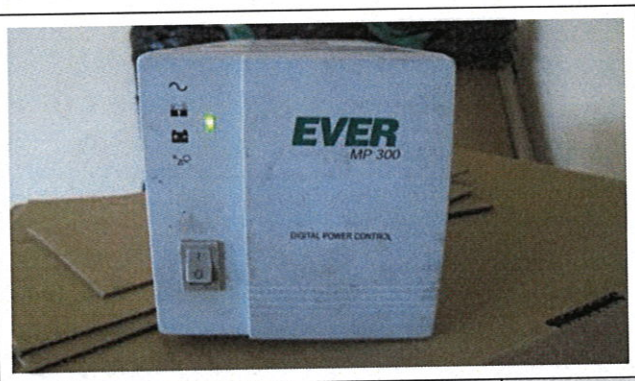

20	Urządzenie wielofunkcyjne KYOCERA TASKALFA 3551CI	1

Urządzenie wielofunkcyjne laserowe, kolorowe. Drukarka, skaner, kopiarka.
Format max. – A3.
Prędkość kopiowania A4/A3 – 35/17 stron/min.
Rozdzielczość – 600 x 600 dpi.
Masa – 114 kg.
Wykazuje awaryjne zużycie eksploatacyjne. Zacięcia podajnika przepływowego papieru z powodu zużycia, zużyte tonery.
Kompletne i niesprawne. Stan techniczny zły.

Marka – KYOCERA.
Model – TASKAALFA 3551CI.
Zasilanie – 220-240 V, 50/60 Hz, 7,2 A.
Nr fabryczny – L8K5912033.
Kod nr – 1102N63NL0.
Kasetowy zespół podający:
Model – PF-730.
Nr fabryczny – LEV5958148.
Kod nr – 1203NJ8NL1.
Rok produkcji – 2015.

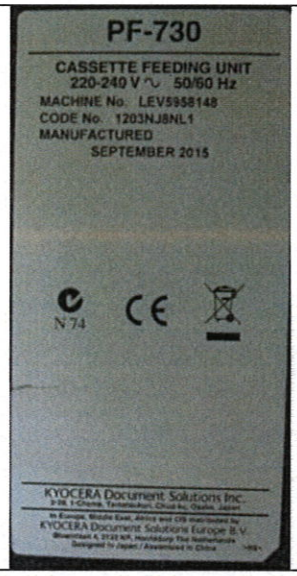

21	**Szafa do akt GOBI SMJ-3**	**1**

Wykonana z blachy stalowej, wyposażona w 2-półki, drzwi 1-skrzydłowe wyposażone w elektroniczny zamek szyfrowy z instrukcją oraz klamkę i zamek z kluczem. Do dokumentów poufnych kl. A.
Marka – GOBI.
Model – SMJ-3.
Nr fabr./rok prod.- 2402/2001.
Wymiary:
Szerokość – 50 cm.
Głębokość - 50 cm.
Wysokość – 90 cm.
Masa - 43 kg
Kompletna i sprawna, wykazuje zużycie eksploatacyjne. Stan techniczny dobry.

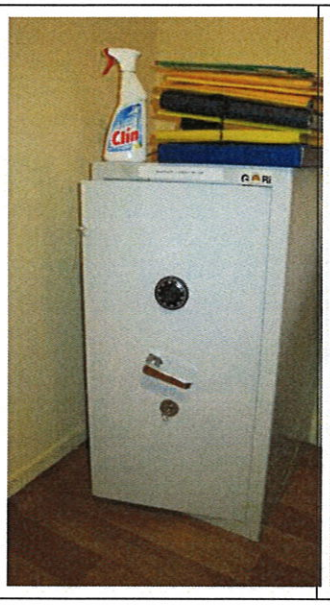

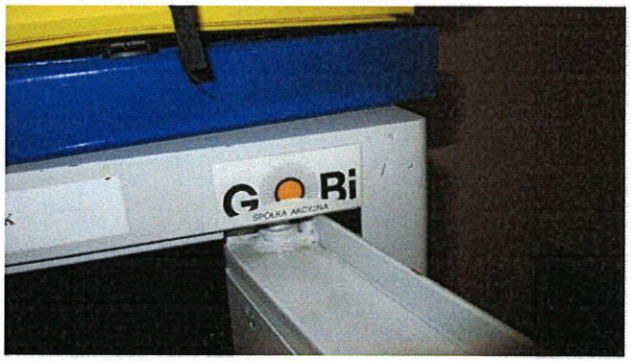

22	Kontenerek pod biurkowy 4-szufladowy	1

Kontenerek wykonany z płyt drewnopochodnych laminowanych z 4-szufladami na prowadnicach stalowych z zamkiem i kluczem.
Wymiary:
Szerokość – 50 cm.
Głębokość - 50 cm.
Wysokość – 90 cm.
Wykazuje zużycie eksploatacyjne: poluzowanie elementów, wytarcie powierzchni. Stan techniczny średni.

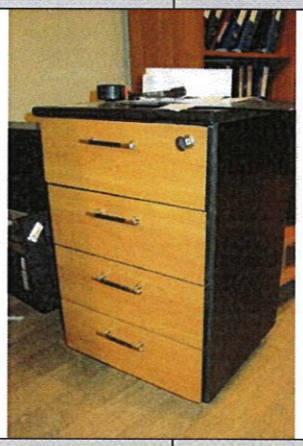

23	Regał biurowy 4-półkowy	1

Regał biurowy otwarty 4-półkowy, wykonany z płyt drewnopochodnych laminowanych.
Wymiary:
Szerokość – 80 cm.
Głębokość - 40 cm.
Wysokość – 187 cm.
Wykazuje zużycie eksploatacyjne: poluzowanie elementów, wytarcia powierzchni. Stan techniczny średni.

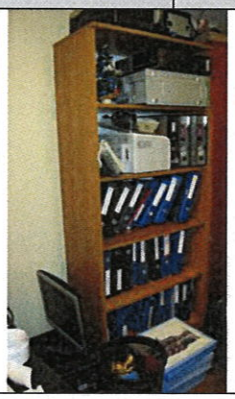

24	Szafa biurowa 2-drzwiowa	1
Szafa biurowa 2-drzwiowa wykonana z płyt drewnopochodnych laminowanych. Wymiary: Szerokość – 85 cm. Głębokość - 40 cm. Wysokość – 190 cm. Wykazuje zużycie eksploatacyjne: poluzowanie elementów, wytarcie powierzchni. Stan techniczny średni.		
25	**Regał biurowy 5-półkowy**	**1**
Regał biurowy otwarty 5-półkowy, wykonany z płyt drewnopochodnych laminowanych. Wymiary: Szerokość – 80 cm. Głębokość - 38 cm. Wysokość – 187 cm. Wykazuje zużycie eksploatacyjne: poluzowanie elementów, wytarcie powierzchni. Stan techniczny średni.	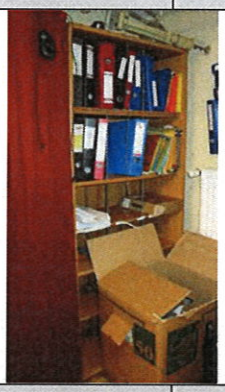	
26	**Słupek biurowy**	**1**
Słupek 1-drzwiowy z półkami, wykonany z płyt drewnopochodnych laminowanych. Wymiary: Szerokość – 55 cm. Głębokość - 33 cm. Wysokość – 184 cm. Wykazuje zużycie eksploatacyjne: poluzowanie elementów, wytarcie powierzchni. Stan techniczny średni.	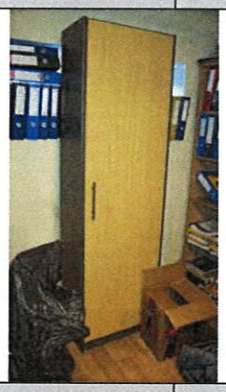	
27	**Regał biurowy 4-półkowy**	**1**
Regał biurowy otwarty 4-półkowy, wykonany z płyt drewnopochodnych laminowanych. Wymiary: Szerokość – 80 cm. Głębokość - 32 cm. Wysokość – 182 cm. Wykazuje zużycie eksploatacyjne: poluzowanie elementów, wytarcie powierzchni. Stan techniczny średni.	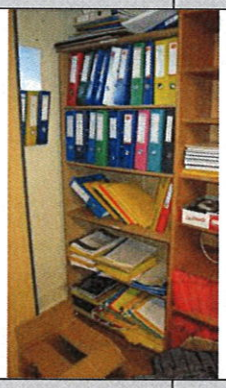	
28	**Regał biurowy 6-półkowy**	**1**

Regał biurowy otwarty 6-półkowy, wykonany z płyt drewnopochodnych laminowanych.
Wymiary:
Szerokość – 80 cm.
Głębokość - 38 cm.
Wysokość – 187 cm.
Wykazuje zużycie eksploatacyjne: poluzowanie elementów, wytarcie powierzchni. Stan techniczny średni.

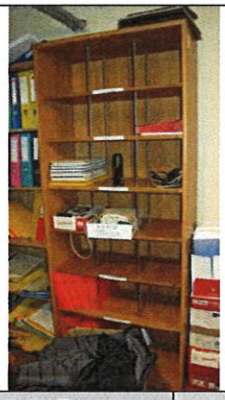

29	Termobindownica do dokumentów OPUS IBICO 310 E	1

Termobindownica do oprawiania dokumentów biurowych w grzbiety plastykowe .
Marka – OPUS IBICO. Model – 310 E.
Napięcie – 220 V. Częstotliwość - 50 Hz.
Prąd – 2,3 A. Moc – 500 W.
Nr fabryczny – 120876.
Max. format papieru – A4.
Max. Ilość kartek – 200.
Kompletna i sprawna, wykazuje zużycie eksploatacyjne. Stan techniczny średni.

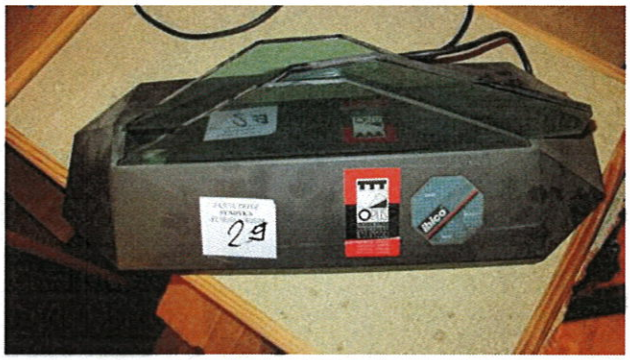

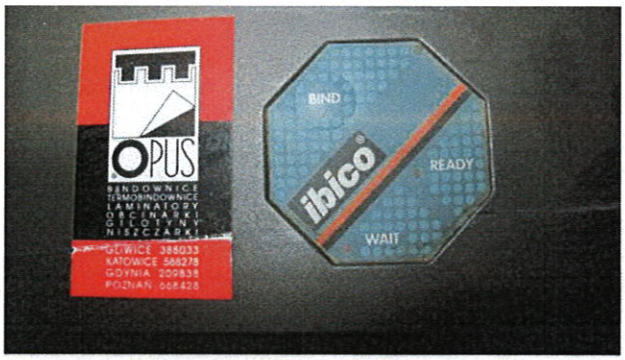

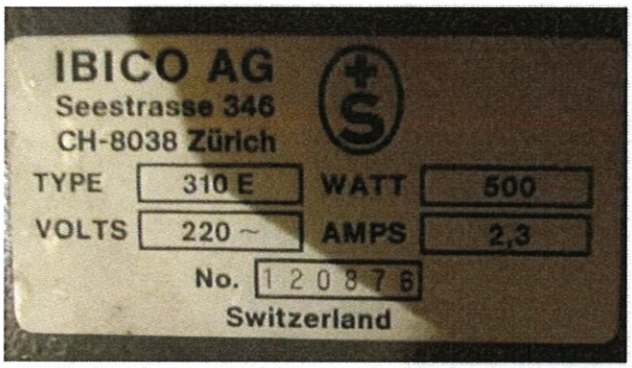

30	Bindownica do dokumentów A4	1

Bindownica mechaniczna do oprawiania dokumentów biurowych w grzbiety plastykowe.
Nr fabryczny – 0425426.
Format papieru – A4, A5.
Max. ilość kartek –
Kompletna, niesprawna, wykazuje zużycie eksploatacyjne, zacina się.
Stan techniczny zły.

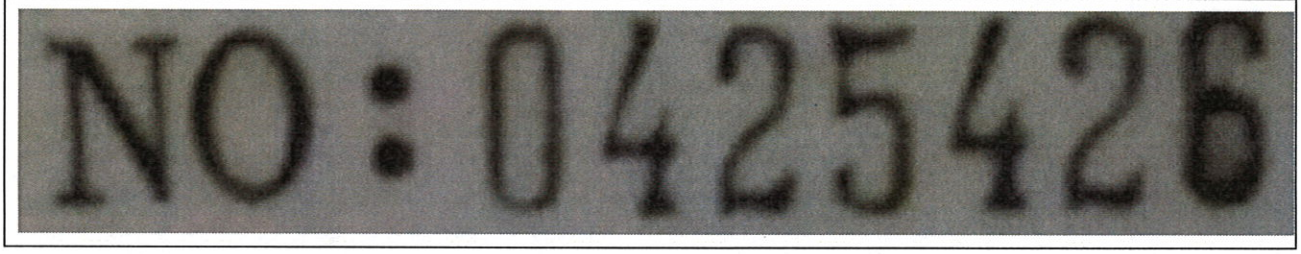

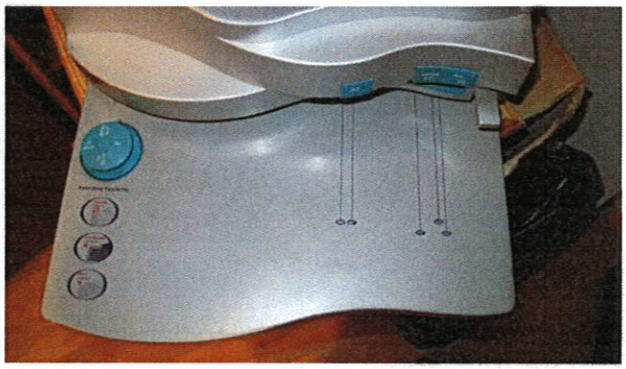

31	Wentylator stołowy CIATRONIC VL 2588	1

Marka – CIATRONIC.
Model – VL 2588.
Zasilanie – 220 V, 50 Hz, 42 W.
Nr fabryczny – 01/01.
Rok produkcji – 2001.
Kompletny i sprawny, wykazuje zużycie eksploatacyjne. Stan techniczny średni.

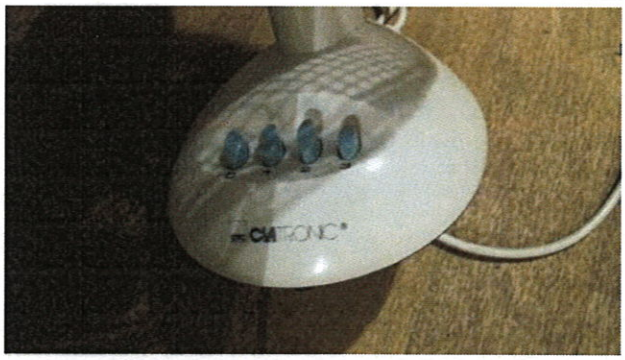

32	Wentylator pokojowy FERM SVB-401	1

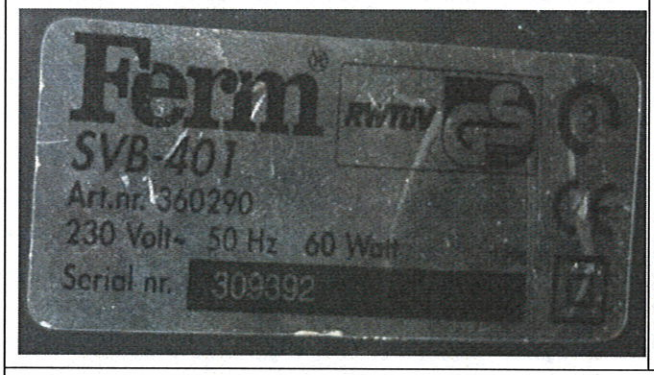

Marka – FERM. Model – SVB-401.
Zasilanie – 230 V, 50 Hz, 60 W.
Nr fabryczny – 309392. Nr artykułu – 360290.
Kompletny i sprawny, wykazuje zużycie eksploatacyjne. Stan techniczny średni.

33	Podstawki	2

Podstawki wykonane z płyt drewnopochodnych laminowanych. Wymiary podstawki: Szerokość – 33 cm. Długość – 33 cm. Wysokość – 12 cm. Wykazuje zużycie eksploatacyjne: drobne otarcia powierzchni. Stan techniczny dobry.	

34	**Blat na biurko**	**1**

Blat wykonany z płyt drewnopochodnych laminowanych. Wymiary blatu: Szerokość – 90/110 cm. Wysokość – 216 cm. Wykazuje zużycie eksploatacyjne: poluzowanie elementów, wytarcie powierzchni. Stan techniczny średni.	

35	**Grzejnik olejowy POP-10-PM**	**1**

Marka – ŚLUSARSTWO ELEKTROMECHANIKA. Typ – POP-10-PM. Zasilanie – 220 V, 50 Hz, 1500 W. Grzejnik na kółkach, wykonany z blachy stalowej, wyposażony w termostat. Rok produkcji – Kompletny i sprawny, wykazuje zużycie eksploatacyjne. Stan techniczny średni.	
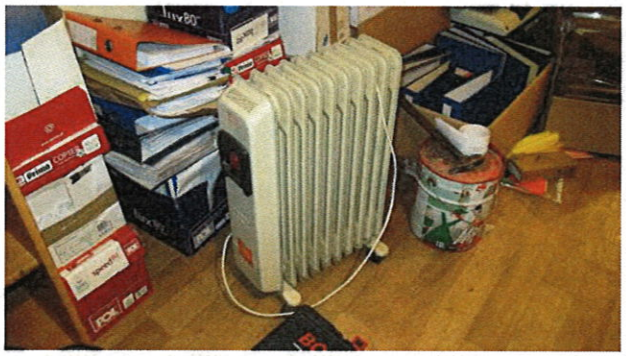	

36	**Szafa do akt GOBI SMJ-3**	**1**

Wykonana z blachy stalowej, wyposażona w 3-półki, drzwi 1-skrzydłowe wyposażone w elektroniczny zamek szyfrowy z instrukcją oraz klamkę i zamek z kluczem. Kompletna i sprawna, wykazuje zużycie eksploatacyjne. Stan techniczny dobry.	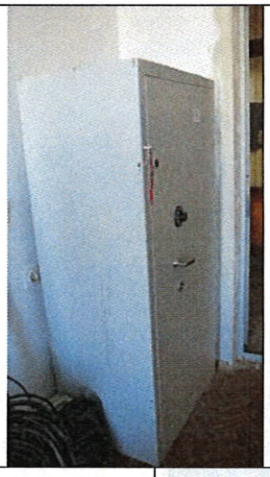 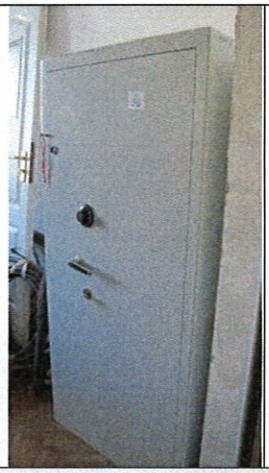 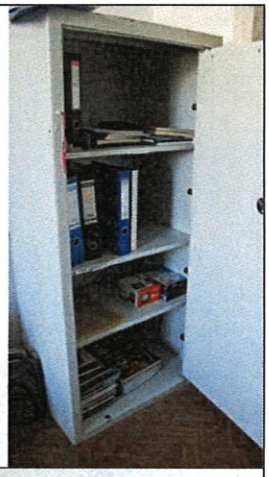
Do dokumentów poufnych kl. A. Marka – GOBI. Model – SMJ-3. Nr fabr./rok prod.- 4001/2001. <u>Wymiary:</u> Szerokość – 50 cm. Głębokość - 70 cm. Wysokość – 150 cm. Masa - 83 kg	

37	Klawiatury komputerowe przewodowe	4

Klawiatury komputerowe przewodowe. Marka i model – TITANUM TK101(szt. 2). Marka i model – ART AK-45CU (szt. 1). Marka i model – DELL KB212-B (szt. 1). Kompletne i sprawne. Stan techniczny średni.	

38	Myszki komputerowe przewodowe	5

Myszki komputerowe przewodowe, laserowe. Marka – HP (szt. 3). Marka – MOCECOM (szt. 2). Kompletne i sprawne. Stan techniczny średni.	

<u>Data i podpis Rzeczoznawcy:</u>
08.03.2024 r.

inż. Roman Borkowski
RZECZOZNAWCA SITR
Nr uprawnień 1/OL/III
w specjalnościach:
maszyny, urządzenia, wyposażenie i środki transportu